



INFORME MENSUAL DE PRESTACIONES DE SERVICIOS MARZO 2024

NOMBRE: Luis Fernando Cabrera Pardo
RUT:

DIRECCION: DIMAO
COMETIDO: Programa administrativo, técnico y profesionales direcciones y departamentos municipales

Labores y actividades realizadas

- Levantamiento áreas verdes de la comuna, solicitud de don Boris Olguín, encargado Diamo.
- Levantamiento de baches en asfalto y veredas

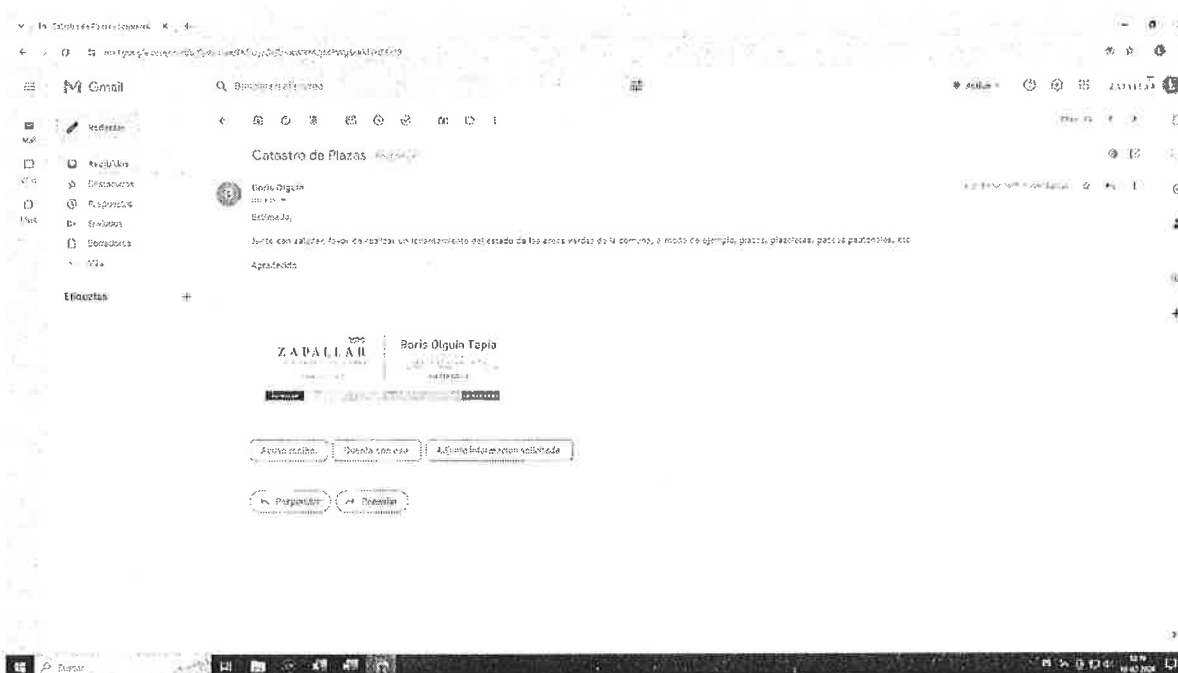

Se adjunta planilla con detalles inspección visual del estado de cada una de la áreas verdes de la comuna y se adjuntan algunas fotos.

	ZONA 1 ZAPALLAR - ZAPALLAR NORTE- EL PANGUE	TRABAJOS A REALIZAR			
	LOCALIDAD ZAPALLAR		total m2	M2 plaza húmeda	m2 plaza dura
	Zapallar Norte				
1	Cementerio	Confinar, Limpieza	2300	2300	0
		Confinar,	1100		



Zapallar Carretera					
7	Acceso Zapallar	Confinar, Levante, Rebaje, Maicillo	352	352	0
8	Paradero a Papudo	Confinar, Limpieza	74	0	74
9	Plaza Villa Esmeralda	Confinar, Limpieza	2131		
10	Bandejones Centrales RUTA Zapallar	Confinar, Limpieza	6000	6000	0
11	Muro salida desde Zapallar a Cachagua	Poner Plantas Muro	178	178	0
12	Paradero Las piedras	Limpieza, Desmalezado	449		
13	Parque el Paihuanal	Limpieza, Desmalezado, Levante	1192 0	11920	0
Zapallar Centro					
14	Plazoleta Liceo de Zapallar	Confinar, Limpieza, Maicillo	138	18	120
15	Isla Jardín Enero Ovalle (acceso).	Desmalezado	40	20	20
16	Plaza Olegario Ovalle sector pileta - cruz verde - banco Edward	Confinar, Levante, Rebaje, Maicillo	3555	2938	617
17	Plaza Antonio sanoletti	Limpieza	5320	5320	0
18	Jardín Posta hasta escala y Centro Comunitario	Limpieza	210	210	0
19	Quebrada Los gringos (tenis)	Limpieza	1292	0	1292
20	Punta de diamante 21 de Mayo / German riesco (Mequi)	Limpieza	1450	1450	0
21	Jardín Casa Consistorial Municipalidad de zapallar	Limpieza	2091	1730	361
22	Escala Municipalidad de Zapallar	Limpieza	110	0	110
23	Parque el Bosque (La paz)	Limpieza	2000 0	13000	7000
24	Plazoleta Sergio Aubert acceso estacionamiento playa	Limpieza, Levante, Rebaje, Reparar	500	200	300
25	Quebrada Honda	Limpieza	640	240	400
26	Bajada Lucy Block	Limpieza	108	0	108
27	Bajada Peatonal "El polvillo"	Limpieza	185	0	185
28	Bajada Roberto Mata	Limpieza	298	0	298
29	Bajada León Prieto	Limpieza	320	160	160
30	Bajada Manuel Urrejola	Limpieza	216	0	216
31	Bajada Amador Pasache	Limpieza	391	265	126
32	Bajada Jorge Aguirre	Limpieza	103	0	103
33	Bajada Diego José Fontesilla	Limpieza	196	0	196
34	Escala 28 marzo a Teresa Guzmán	Limpieza	278	0	278
35	Bajada Peatonal Francisco Paula Pérez	Limpieza	138	0	138



41	Plaza loteo morro sur (rotonda)	Limpieza	329	329	0	
42	Mirador Morro sur 2 bancas y escala de piedra salida al pangué	Confinar, Limpieza	500	500	0	
43	Mirador Morro Norte 2	Limpieza	212	0	212	
44	Isla Loteo Carlos Ossandon (palmera)	Confinar, Limpieza	250	250	0	
45	Intersección calle 28 de marzo y Luz Vicuña final	Limpieza	1210	810	40	
46	Plaza la Escala (Luz Vicuña)	Limpieza	234			
47	Plaza sede comunitaria Luz Vicuña	Limpieza	1200	1100	100	
48	Plaza 28 de marzo	Limpieza	313			
49	Plazoleta la Virgen	Confinar, Limpieza, Levante, Rebaje	107	70	37	
	El Pangué					
50	Cruz el Pangué	Confinar, Limpieza, Levante, Rebaje	1651	1651	0	
51	Bajada Peatonal Juan Echenique - el Pangué	Limpieza	417	260	157	
	Total Zapallar - Zapallar Norte	Limpieza	8566	7	61779	20401
	ZONA 2 CACHAGUA	Limpieza				
	LOCALIDAD DE CACHAGUA			m2	m2	
	Total m2			plaza	plaza	
	Cachagua Carretera			húmeda	dura	
52	Bandejones Centrales RUTA Cachagua	Limpieza	500	500	0	
53	Plaza costado entrada L'ermittage	Limpieza	197	197	0	
	Cachagua Población Rosa Pérez y L'ermittage					
54	Plaza Rosa Pérez	Limpieza	503		0	
55	Plaza Población El Pinar	Confinar, Limpieza, Levante, Rebaje	203			
56	Final pasaje Los manantiales	Limpieza	230	230	0	
57	Sede población Rosa Pérez	Confinar, Maicillo	477	477	0	
58	Punta diamante población Rosa Pérez	Limpieza	5	5	0	
59	Plaza L'ermittage	Limpieza	221	180	41	
	Balneario Cachagua					
60	Plaza de los Burros, Cachagua / estacionamiento	Limpieza	6994	6694	300	
61	Estacionamiento las cujas, bajada hasta la playa	Limpieza	2870			
62	Área verde paradero Av. Cachagua con Kohlenkamp	Limpieza	328	295	33	
63	Bajadas a la playa, los coirones	Limpieza	486	271	215	
64	Rotonda Los Coirones	Limpieza	16	16	0	
65	Esquina Federico K con calle las Docas	Limpieza	105	75	30	
66	Quebrada Santa Adriana	Limpieza	500	0	500	
67	Bajada peatonal Casa Burchard	Limpieza	270			



72	Plazoleta supermercado Lucho Vásquez	Confinar, Limpieza, Levante, Rebaje	438	369	69
	Total Cachagua		1885	9309	1260
	ZONA 3 LA LAGUNA				
	LOCALIDAD DE LA LAGUNA			m2 plaza húmeda	m2 plaza dura
	Total m2				
	Laguna Carretera				
73	Bandejón central ruta F-30E mas rotonda laguna	Limpieza	476	476	0
74	Paradero Acceso La Laguna	Limpieza	198		
	Laguna Centro				
75	Av. Tajamar	Limpieza	2861	340	2521
76	Mirador Laguna	Limpieza	160	160	0
77	Plazoleta iglesia laguna	Limpieza	60	60	0
78	Jardín entrada la Laguna	Limpieza	35	35	0
79	Plaza 1 Av La Laguna (costado motos)	Limpieza	894	150	744
80	Áreas verdes Av. La Laguna	Limpieza	2965	2045	920
81	Plazoleta artesanía	Confinar, Limpieza, Levante, Rebaje	217	217	0
82	Plaza sede Comunitaria posta	Limpieza	606	56	550
83	Plaza costado La Laguna	Limpieza	508		
84	Plaza población estadio	Limpieza	1826		
	Total La Laguna		1080	3539	4735
	ZONA 4 CATAPILCO - EL BLANQUILLO				
	LOCALIDAD DE CATAPILCO Y BLANQUILLO			m2 plaza húmeda	m2 plaza dura
	Total m2				
	El Blanquillo				
85	Plaza población el esfuerzo - Blanquillo	Limpieza	390		
86	Escuela - Sede el Blanquillo	Limpieza	2636	2461	175
	Catapilco Centro				
87	Bandejon principal Catapilco	Limpieza	391	391	0
88	Av.San Luis sur	Limpieza	700		
89	Av.San Luis norte	Limpieza	1330		
90	Plaza altos catapilco 1	Limpieza	1945		
91	Plaza altos catapilco 2	Limpieza	510		
92	Plaza Luis Mena	Limpieza	1360	300	1060
93	Jardines posta Catapilco	Limpieza	224	64	136
94	Estadio Catapilco	Limpieza	1041	5944	4472
95	Plaza El Mamut (Sector Estadio)	Limpieza	577	70	507
96	Plaza población Padre Hurtado	Limpieza	1450	775	675
97	Plaza La Esperanza	Limpieza	303	0	303



103	Calle Luis Porto Seguro	Limpieza	160		
104	Calle El Blanquillo	Limpieza	360		
105	Bandejon poniente entre calle Papudo y Luis Porto Seguro	Limpieza	20		
106	Plaza Mercedes Arnorld	Limpieza	245		
107	Bandejon poniente entre calle Papudo y Balmaceda	Limpieza	116		
108	Plaza ingreso Aires de Catapilco	Limpieza	1200		
109	Área verde frente posta	Limpieza	1916	1916	0
110	Adulto mayor volver a los 17 COSTADO POSTA CATAPILCO	Limpieza	66	66	0
111	Sector Delegación Municipal Catapilco /estación	Limpieza	6280		
112	Acceso Poniente Calle José M. Mercado	Limpieza	2333		
113	Plazas Aires de catapilco	Limpieza	8080	8080	0
114	Acceso Oriente Calle José M. Mercado	Limpieza	2333		
	Asentamiento de Catapilco				
115	Ciclovia Camino Interior la Hacienda	Limpieza	3200	3200	0
			2000		
116	Área Verde Condominio Valle Mar	Limpieza	0	20000	
	Total Catapilco - El Blanquillo - Hacienda de Catapilco		7142	44441	9037
			4		

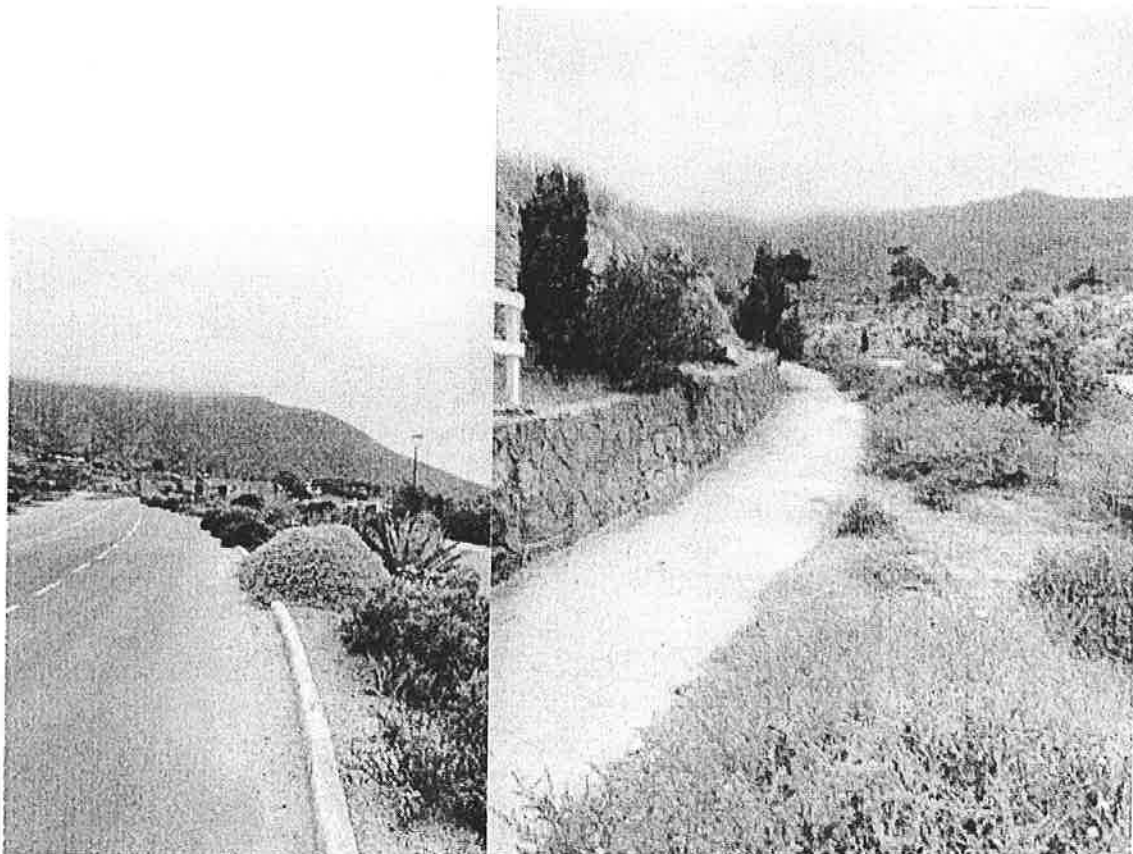

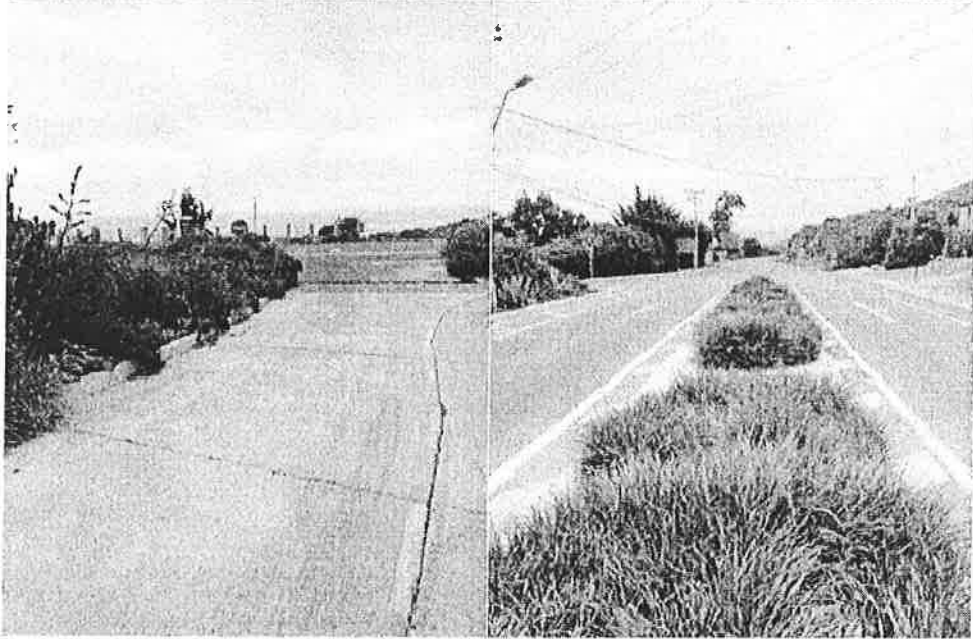
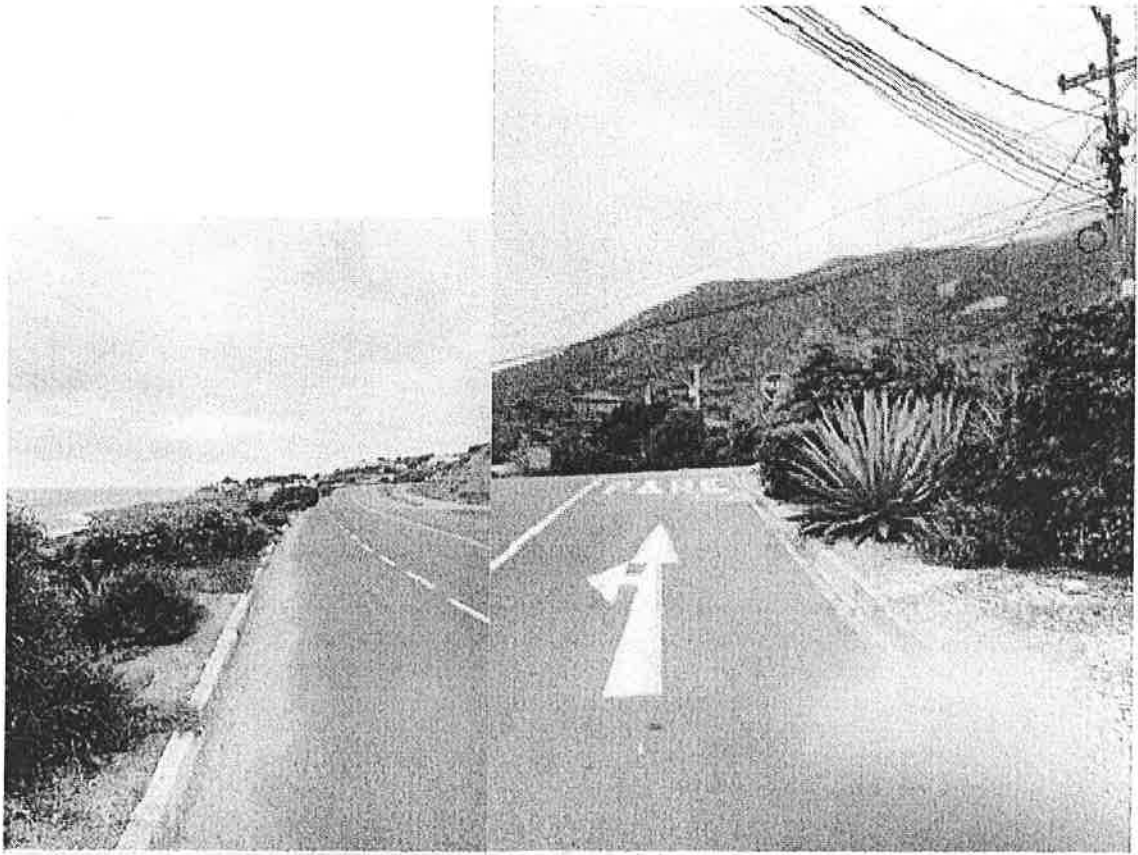













Informe de baches en asfalto y veredas, entregado al encargado de Dimao don Boris Olguin.

INFORME DE VISITA		
		
N° CORRELATIVO 005		
PERIODO Marzo		
ELABORADO POR Luis Cabrera		
1. INFORMACION GENERAL DE ESTADO DE OBRA		
PROBLEMÁTICA : BACHES EN ASFALTO Y VEREDA		
FECHA DE TÉRMINO :		
DEPARTAMENTO : DIMAO		
UBICACIÓN : ZAPALAR-CACHAGUA-CATAPILCO		
2. ANTECEDENTES OBRA		
ALCANCES Y COMENTARIOS	Fotografía	Antecedente
GERMAN RIESCO 1		
GERMAN RIESCO 2		
DIEGO SUTIL ALT. 325		

INFORME DE VISITA		
		
N° CORRELATIVO 005		
PERIODO Marzo		
ELABORADO POR Luis Cabrera		
1. INFORMACION GENERAL DE ESTADO DE OBRA		
PROBLEMÁTICA : BACHES EN ASFALTO Y VEREDA		
FECHA DE TÉRMINO :		
DEPARTAMENTO : DIMAO		
UBICACIÓN : ZAPALAR-CACHAGUA-CATAPILCO		
2. ANTECEDENTES OBRA		
ALCANCES Y COMENTARIOS	Fotografía	Antecedente
DIEGO SUTIL 117		
DIEGO SUTIL/JANUARIO OVALLE		
JANUARIO OVALLE/ DIDECO		



	INFORME DE VISITA	
	N° CORRELATIVO	005
	PERÍODO	Marzo
	ELABORADO POR	Luis Cabrera

1. INFORMACION GENERAL DE ESTADO DE OBRA	
PROBLEMATICA	: BACHES EN ASFALTO Y VEREDA
FECHA DE TERMINO	:
DEPARTAMENTO	: DIMAO
UBICACION	: ZAPALAR-CACHAGUA-CATAPILCO

2. ANTECEDENTES OBRA		
ALCANCES Y COMENTARIOS	Fotografía	Antecedente
JANUARIO OVALLE ALT. CARRITO		
JANUARIO OVALLE/ TERESA GUZMAN		
JANUARIO OVALLE/ GERMAN RIESCO		

	INFORME DE VISITA	
	N° CORRELATIVO	005
	PERÍODO	Marzo
	ELABORADO POR	Luis Cabrera

1. INFORMACION GENERAL DE ESTADO DE OBRA	
PROBLEMATICA	: BACHES EN ASFALTO Y VEREDA
FECHA DE TERMINO	:
DEPARTAMENTO	: DIMAO
UBICACION	: ZAPALAR-CACHAGUA-CATAPILCO

2. ANTECEDENTES OBRA		
ALCANCES Y COMENTARIOS	Fotografía	Antecedente
JANUARIO OVALLE/TERESA GUZMAN		
JANUARIO OVALLE/TERESA GUZMAN		
JANUARIO OVALLE/TERESA GUZMAN.		



	INFORME DE VISITA	
	N° CORRELATIVO	005
	PERÍODO	Marzo
	ELABORADO POR	Luis Cabrera

1. INFORMACION GENERAL DE ESTADO DE OBRA	
PROBLEMÁTICA	: BACHES EN ASFALTO Y VEREDA
FECHA DE TÉRMINO	:
DEPARTAMENTO	: DIMAQ
UBICACIÓN	: ZAPALAR-CACHAGUA-CATAPILCO

2. ANTECEDENTES OBRA		
ALCANCES Y COMENTARIOS	Fotografía	Antecedente
CALLE TERESA GUZMAN 1		
CALLE TERESA GUZMAN 2		
AVENIDA JANUARIO OVALLE/ CALLE SOROCABA		

	INFORME DE VISITA	
	N° CORRELATIVO	005
	PERÍODO	Marzo
	ELABORADO POR	Luis Cabrera

1. INFORMACION GENERAL DE ESTADO DE OBRA	
PROBLEMÁTICA	: BACHES EN ASFALTO Y VEREDA
FECHA DE TÉRMINO	:
DEPARTAMENTO	: DIMAQ
UBICACIÓN	: ZAPALAR-CACHAGUA-CATAPILCO

2. ANTECEDENTES OBRA		
ALCANCES Y COMENTARIOS	Fotografía	Antecedente
AVENIDA JANUARIO OVALLE/ CALLE SOROCABA 2		
JANUARIO OVALLE 241		
JANUARIO OVALLE 258		



	INFORME DE VISITA	
	N° CORRELATIVO	005
	PERÍODO ELABORADO POR	Marzo Luis Cabrera

1. INFORMACION GENERAL DE ESTADO DE OBRA	
PROBLEMATICA	: BACHES EN ASFALTO Y VEREDA
FECHA DE TERMINO	:
DEPARTAMENTO	: DIMAO
UBICACION	: ZAPALAR-CACHAGUA-CATAPILCO



2. ANTECEDENTES OBRA		
ALCANCES Y COMENTARIOS	Fotografía	Antecedente
JANUARIO OVALLE 289		
AVENIDA CARLOS OSSANDON 445		
AVENIDA CARLOS OSSANDON 535		

	INFORME DE VISITA	
	N° CORRELATIVO	005
	PERÍODO ELABORADO POR	Maizo Nicolás Guajardo P.

1. INFORMACION GENERAL DE ESTADO DE OBRA	
PROBLEMATICA	: BACHES EN ASFALTO Y VEREDA
FECHA DE TERMINO	:
DEPARTAMENTO	: DIMAO
UBICACION	: ZAPALAR-CACHAGUA-CATAPILCO

2. ANTECEDENTES OBRA		
ALCANCES Y COMENTARIOS	Fotografía	Antecedente
AVENIDA CACHAGUA ALT. CASA LAS CUJAS		
AVENIDA CACHAGUA 251		
AVENIDA CACHAGUA 221		



INFORME DE VISITA		
		
N° CORRELATIVO		005
PERÍODO		Marzo
ELABORADO POR		Luis Cabrera
1. INFORMACION GENERAL DE ESTADO DE OBRA		
PROBLEMÁTICA	: BACHES EN ASFALTO Y VEREDA	
FECHA DE TERMINO	:	
DEPARTAMENTO	: DIMAO	
UBICACION	: ZAPALLAR-CACHAGUA-CATAPILCO	
2. ANTECEDENTES OBRA		
ALCANCES Y COMENTARIOS	Fotografia	Antecedente
CALLE LOS PINOS ALT. 87 CATAPILCO		

Sin otro asunto que informar, se despide atentamente.

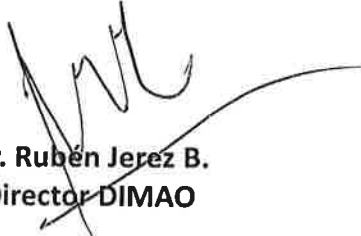
Sr. Rubén Jerez B.
Director DIMAO

Luis Fernando Cabrera Pardo