



## INFORME MENSUAL DE PRESTACIONES DE SERVICIOS FEBRERO 2024

**NOMBRE:** Luis Fernando Cabrera Pardo

**RUT:**

**DIRECCION:** Administración Municipal

**COMETIDO:** Programa administrativo, técnico y profesionales direcciones y departamentos municipales

### Labores y actividades realizadas

- Informe sobre Basureros Semi soterrados y Contenedores de 1.100 Lts. para la dirección municipal DIMAO.

Mail director de DIMAO, solicitando lo que se indica;



Adjunto informe del estado de contenedores de basura semisoterrados de la comuna, con la mantención realizada, estos trabajos comprendieron reparación de escotillas pintura y además de lavado e higienización, cabe mencionar que este proceso sigue en ejecución. Este informe comprende los trabajos realizados entre 01 al 23 de febrero

Ubicación: semisoterrado, Calle 28 de marzo ruta F30E. (Localidad Zapallar)

Estado: Lavado  
Higienizado  
Pintado



Ubicación: semisoterrado, Calle 28 marzo en Población el morro. (Localidad Zapallar)

Estado : Lavado  
Higienizado  
Pintado



Ubicación: semisoterrado Moisés Chacón, Olegario Ovalle, Frente Cesfam. (Localidad Zapallar).

Estado: Lavado  
Higienizado  
Pintado



Ubicación: semisoterrado Calle Moisés Chacón, entrada multicancha techada. (Localidad Zapallar)

Estado: Lavado  
Higienizado  
Pintado



Ubicación: semisoterrado estacionamiento Playa. (Localidad Zapallar)

Estado: Lavado  
Higienizado  
Pintado



Ubicación: semisoterrado Villa Esmeralda. (Localidad Zapallar).

Estado: Lavado  
Higienizado  
Pintado



Ubicación: semisoterrado Población altos de Cachagua ruta F30E. (Localidad Cachagua)

Estado: Lavado  
Higienizado  
Pintado



Ubicación: semisoterrado Avenida Cachagua frente supermarket "Luis Vasquez".  
(Localidad Cachagua)

Estado: Lavado  
Higienizado  
Falta Pintado  
Falta Tapa de contenedor

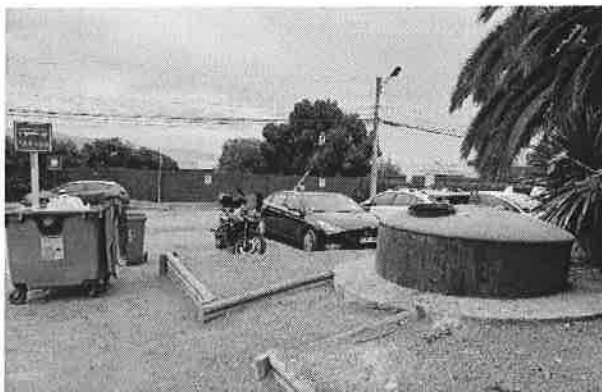

Ubicación: semisoterrado calle Federico Kohenkampf con pasaje Torreblanca. (Localidad Cachagua).

Estado: Lavado  
Higienizado  
Pintado



Ubicación: semisoterrado Los Pinos loteo el Golf. (Localidad Cachagua)

Estado: Lavado  
Higienizado  
Falta Pintado

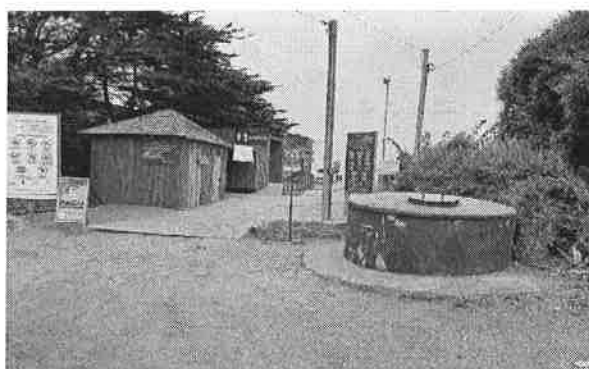

Ubicación: semisoterrado población el Pinar. (Localidad Cachagua).

Estado: Lavado  
Higienizado  
Pintado



**Ubicación:** semisoterrado Avenida la Laguna intersección Carlos León Briceño, costado pescadería. (Localidad La Laguna).

**Estado:** Lavado  
Higienizado  
Falta Pintado



**Ubicación:** semisoterrado Avenida la Laguna cercano a planta de Esval. (Localidad La Laguna).

**Estado:** Lavado  
Higienizado  
Falta Pintado

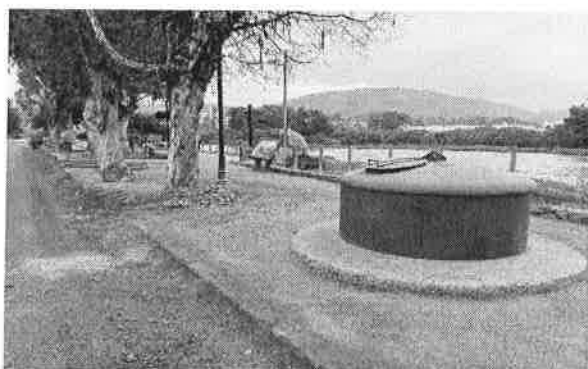

**Ubicación:** semisoterrado calle Rosa Pérez Vicuña, costado estadio Población Estadio. (Localidad La Laguna).

**Estado:** Lavado  
Higienizado  
Falta Pintado



Ubicación: semisoterrado costado de la media luna de los parceleros. (Localidad La Hacienda).

Estado: Lavado  
Higienizado  
Falta Pintado



Ubicación: semisoterrado costado puente la Hacienda. (Localidad la Hacienda).

Estado: Lavado  
Higienizado  
Pintado



Ubicación: semisoterrado camino interior la hacienda. (Localidad la Hacienda).

Estado: Lavado  
Higienizado  
Pintado



Ubicación: semisoterrado Pasaje los Aromos con calle la Horqueta. (Localidad Catapilco).

Estado: Lavado  
Higienizado  
Falta Pintado



Ubicación: semisoterrado pasaje el Blanquillo. (Localidad Catapilco).

Estado: Lavado  
Higienizado  
Falta Pintado

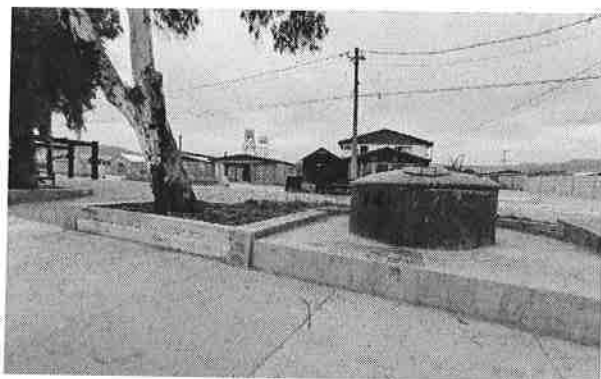

Ubicación: semisoterrado pasaje el Blanquillo 340, frente plaza Luis Mena. (Localidad Catapilco).

Estado: Lavado  
Higienizado  
Falta Pintado



Ubicación: semisoterrado área verde entre calle el Blanquillo con las torcazas. (Localidad Catapilco).

Estado: Lavado  
Higienizado  
Falta Pintado



Ubicación: semisoterrado los Sauces y los Aromos. (Localidad Catapilco).

Estado: Lavado  
Higienizado  
Falta Pintado



Ubicación: semisoterrado Los Sauces con San Luis. (Localidad Catapilco).

Estado: Lavado  
Higienizado  
Falta Pintado





Ubicación: semisoterrado área verde pasaje las Tortolas. (Localidad Catapilco).

Estado: Lavado  
Higienizado  
Falta Pintado



Ubicación: semisoterrado Pasaje las Golondrinas con calle San Luis. (Localidad Catapilco).

Estado: Lavado  
Higienizado  
Falta Pintado



Ubicación: semisoterrado José María Mercado con Manuel Rodríguez. (Localidad Catapilco).

Estado: Lavado  
Higienizado  
Falta Pintado



Ubicación: semisoterrado Calle Luis Porto seguro pasaje sin salida. (Localidad Catapilco).

Estado: Lavado  
Higienizado  
Falta Pintado

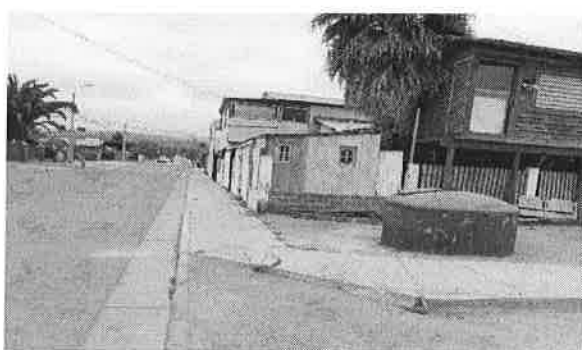

Ubicación: semisoterrado Población Villa Esperanza, frente planta de tratamiento. (Localidad Catapilco).

Estado: Lavado  
Higienizado  
Falta Pintado



Ubicación: semisoterrado Costado Estadio Blanquillo. (Localidad Blanquillo).

Estado: Lavado  
Higienizado  
Falta Pintado



Cuadro resumen de los 29 contenedores semisoterrados distribuidos en la comuna.

LOCALIDAD	CANTIDAD	UBICACIÓN
CATAPILCO	1	LOS SAUCES INTERSECCION CALLE LOS AROMOS
	1	LAS TORCAZAS CON CALLE EL BLANQUILLO
	1	LOS SAUCES INTERSECCION CALLE SAN LUIS
	1	LAS GOLONDRINAS INTERSECCION CALLE SALN LUIS
	1	JOSE MARIA MERCADO CON MANUEL RODRIGUEZ
	1	POBLACION VILLA ESPERANZA FRENTE A PLANTA DE TRATAMIENTO
	1	POBLACION VILLA NUEVA CATAPILCO
	1	CALLE EL BLANQUILLO FRENTE A PLAZA LUIS MENA
	1	CALLE EL BLANQUILLO FRENTE A PLAZA LUIS MENA
	1	CALLE LUIS PORTO SEGURO CERCA DE LA PLANTA DE TRATAMIENTO
	1	PASAJE LAS TORTOLAS
		<b>CATAPILCO CUENTA CON 11 CONTENEDORES SEMISOTERRADOS</b>
BLANQUILLO	1	COSTADO DEL ESTADIO DE BLANQUILLO
		<b>BLANQUILLO CUENTA CON 01 CONTENEDOR SEMISOTERRADO</b>
LA HACIENDA	1	FRENTE A LA MEDIALUNA DE LA HACIENDA DE CATAPILCO
	1	COSTADO PUENTE PEATONAL LA HACIENDA DE CATAPILCO
	1	CAMINO INTERIOR LA HACIENDA
		<b>LA HACIENDA CUENTA CON 03 CONTENEDORES SEMISOTERRADOS</b>
LAGUNA DE ZAPALLAR	1	AV. LA LAGUNA INTERSECCION CON CARLOS LEON BRICEÑO
	1	AV. LA LGUNA CERCANO A PLANTA ESVAL
		<b>LA LAGUNA CUENTA CON 02 CONTENEDORES SEMISOTERRADOS</b>
POBLACION ESTADIO	1	CALLE ROSA PEREZ VICUÑA AL COSTADO DEL ESTADIO
		<b>POBLACIÓN ESTADIO CUENTA CON 01 CONTENEDOR SEMISOTERRADO</b>
ZAPALLAR	1	INGRESO POR CALLE 28 DE MARZO ESQUINA RUTA F30E
	1	CALLE 28 DE MARZO EN POBLACION OBRERA
	1	SECTOR MULTICANCHA MUNICIPAL CALLE MOISES CHACON
	1	SECTOR ESTACIONAMIENTO DE PLAYA ZAPALLAR
	1	CALLE MOISES CHACON ESQUINA OLEGARIO OVALLE (CESFAM ZAPALLAR)
	1	VILLA ESMERALDA
		<b>ZAPALLAR CUENTA CON 06 CONTENEDORES SEMISOTERRADOS</b>
CACHAGUA	1	AV. CACHAGUA FRENTE A SUMERMARKET "LUIS VASQUEZ"
	1	CALLE F. KOHENENKAMPF CON PASAJE TORREBLANCA
	1	CALLE EL PINAR EN EL LOTE EL GOLF
	1	POBLACIÓN CACHAGUA LOS MANANTILES



	1	POBLACION EL PINAR
		CACHAGUA CUENTA CON 05 CONTENEDORES SEMISOTERRADOS

Adjunto informe de la instalación de 50 contenedores de basura de 1.100 Lts., los cuales se instalaron en distintos lugares de la comuna según y de acuerdo con el "CONTRATO DE SERVICIO DE RECOLECCIÓN Y TRANSPORTE A DISPOSICIÓN FINAL DE RESIDUOS SOLIDOS DOMICILIARIOS DE LA COMUNA DE ZAPALLAR", a continuación, se adjuntan fotografías y ubicación.

Ubicación: Costado Cesfam Catapilco



Ubicación: Calle Luis Vasquez



Ubicación: José María Mercado, costado Veterinaria



Ubicación: Camino interior la Hacienda, altura sentirse bella

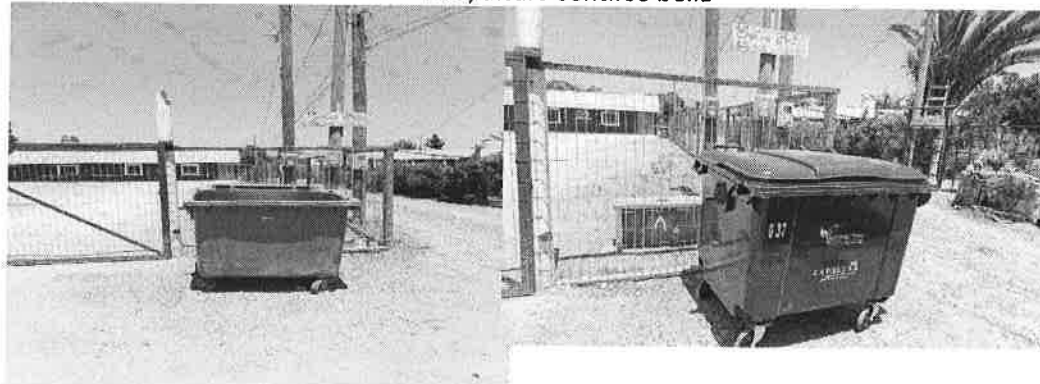



Ubicación: Camino interior la Hacienda, altura belén

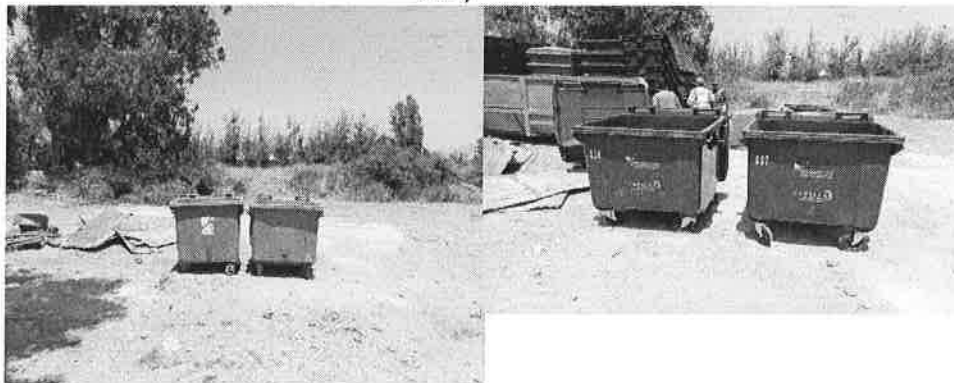

Ubicación: Camino interior la Hacienda, Altura curva pronunciada (costado Aurelio Duran)

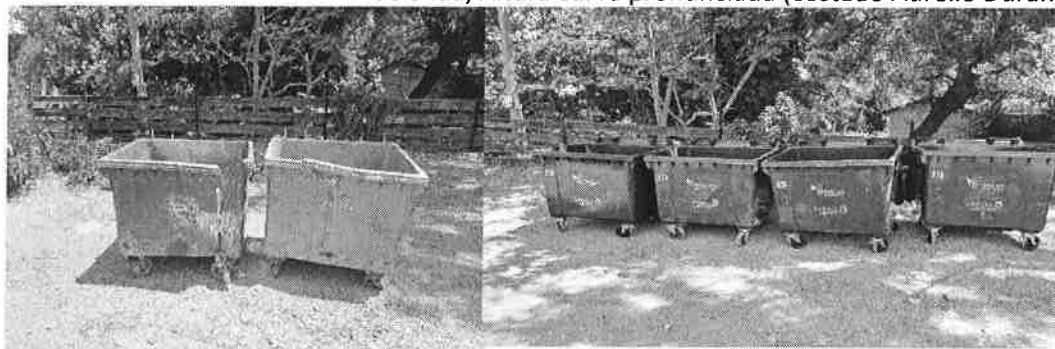

Ubicación: Camino interior Cruce la Hacienda, frente al refugio

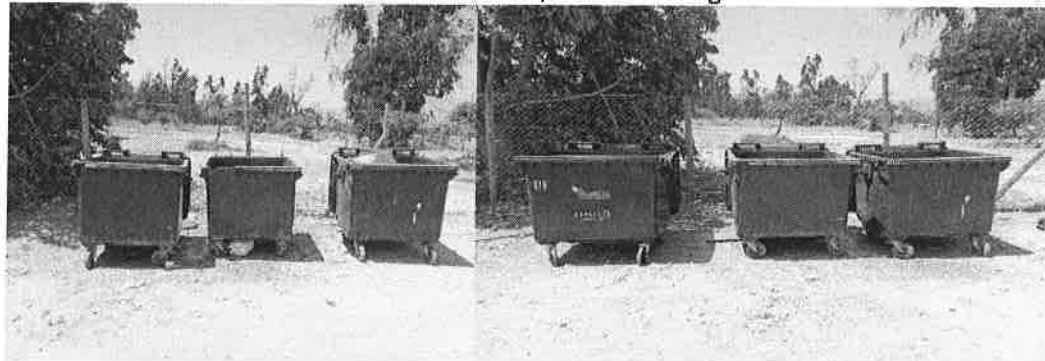

Ubicación: Condominio Aguas Claras



Ubicación: Punto Limpio Municipal, Carretera F-30-E Cachagua



Ubicación: Camino al tranque, frente a Medialuna

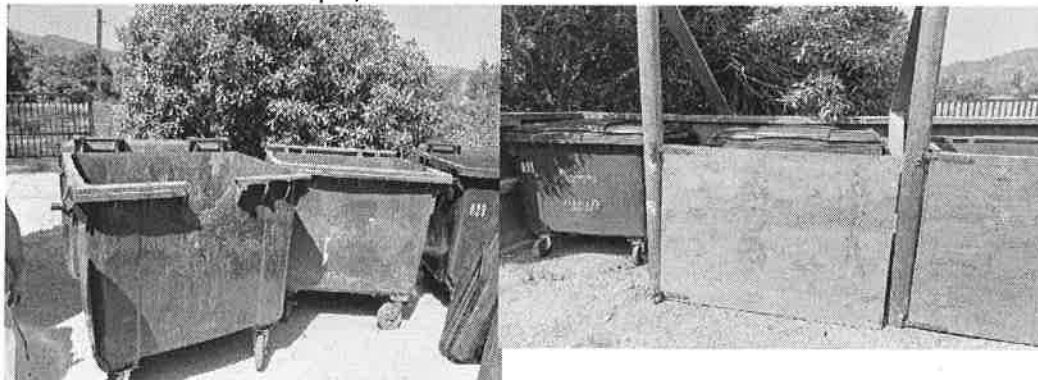

Ubicación: Costado Medialuna Cachagua



Ubicación: Playa Cachagua



Ubicación: El Pangué, altura 1800



Ubicación: El Pangué, Carlos Ossandon 1431 Zapallar

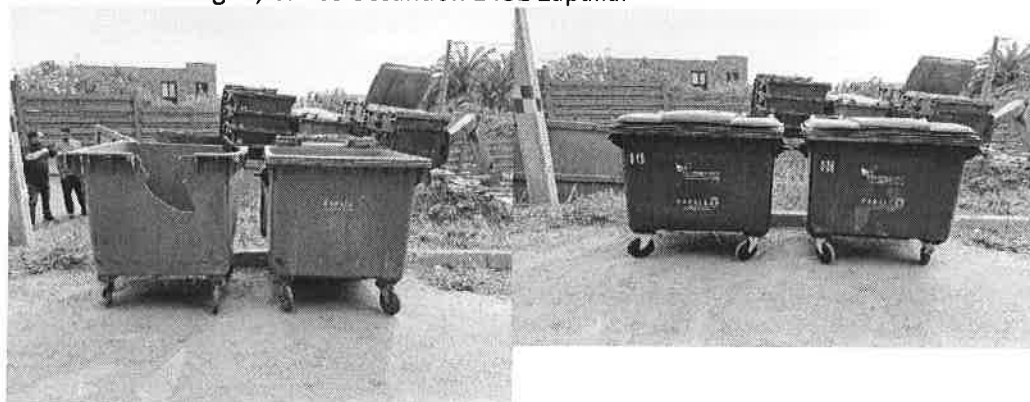

Ubicación: El Pangué, Punta Ballena 1262, Zapallar

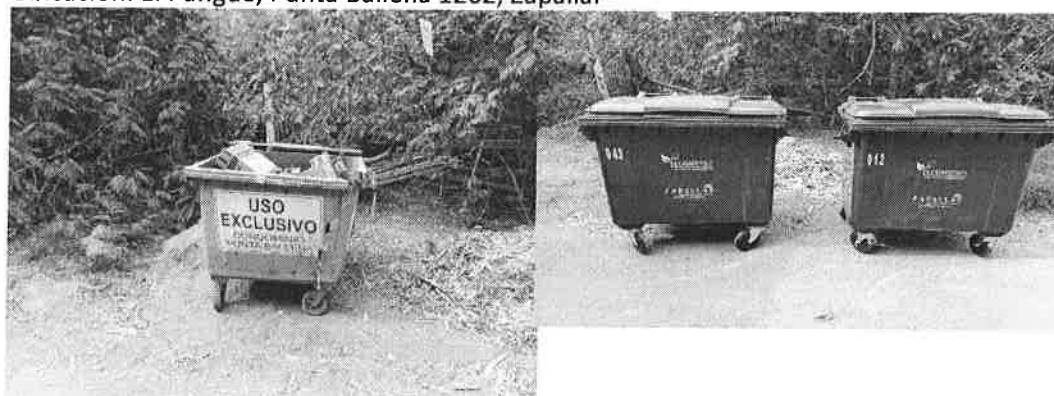

Ubicación: Población Estadio, Calle Emilio Nuñez





Ubicación: Población Estadio, camino del fondo, La Laguna



Ubicación: Población Estadio, cancha sintética, La Laguna

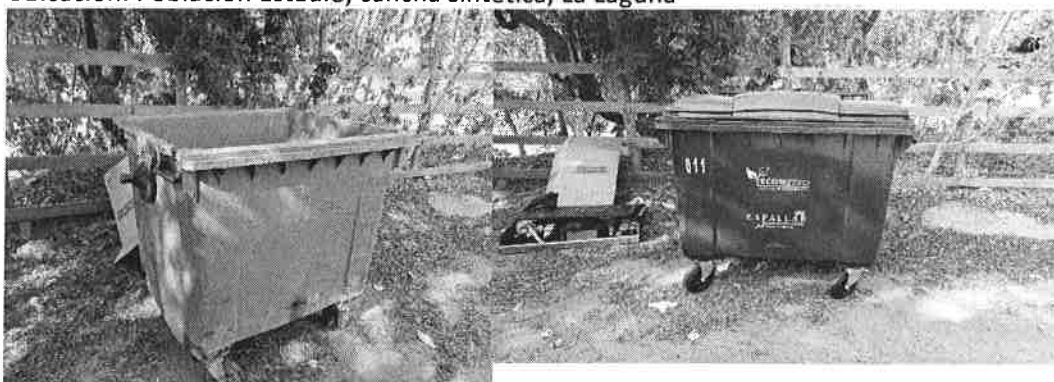

Ubicación: Calle Los Tilos, La Laguna



Ubicación: Calle Las Acacias, La Laguna



Ubicación: Aguas Claras, Acceso Ciclista





Ubicación: Calle Nemesio Vicuña, costado Casa adulto mayor, Cachagua



Ubicación: Avenida Cachagua intersección con Del Cerrillo, Cachagua



Ubicación: Av. Cachagua frente a Carabineros





Ubicación: Av. Del Mar, frente acceso Las Cujas, Cachagua



Ubicación: Acceso Sector los Coirones, Cachagua



Ubicación: Enero Ovalle con Benito del Villar, Bomberos Zapallar



Ubicación: Calle Diego Sutil, frente a dpto. de Educación



Ubicación: Sector El Paihuenal, Zapallar



Ubicación: Calle Luz Vicuña, Zapallar



Ubicación: Calle Olegario Ovalle esquina colegio Francisco Didier, Zapallar



#### Resumen de instalación de recambio de nuevos contenedores

CONTENEDORES NUEVOS PUESTOS	UBICACIÓN	N° FOLIO CONTENEDOR
2	Costado CESFAM Catapilco	044/048
2	Calle Luis Vasquez intersección Calle Balmaceda	009/049
1	Camino La Hacienda intersección Jose Maria Mercado	38
1	Camino Interior La Hacienda Altura Sentirse Bella	37
2	Camino Interior La Hacienda Altura Baden	028/007
4	Camino Interior Hacienda Altura Curva pronunciada (costado Aurelio Duran)	030/050/039/018
1	Camino Interior Cruce La Hacienda, Frente al Refugio	19
1	Condominio Aguas Claras Norte	20
2	Punto Limpio Municipal Carretera F-30-E Cachagua	003/041
2	Camino al Tranque Frente a Medialuna Cachagua	005/
3	Costado MediaLuna Cachagua	006/046/004
1	Playa Cachagua	2
1	El Pangue Altura 1800 Zapallar	13
2	El Pangue Carlos Ossandon 1431 Zapallar	015/008
2	El Pangue Punta Ballena 1262 Zapallar	043/012
27	Primera puesta	



1	Camino interior Cruce La Hacienda Frente al Refugio	X
1	Población Estadio Cale Emilio Nuñez, La Laguna	21
2	Población Estadio Camino del Fondo La Laguna	040/017
1	Poblacion Estadio Costado Cancha Sintética, La Laguna	11
1	Calle Los Tilos, La Laguna	24
2	Calle Las Acacias, La Laguna	022/026
1	Aguas Claras, Acceso Ciclistas	34
2	Calle Nemesio Vicuña costado Casa Adulto Mayor Cachagua	033/032
1	Avenida Cachagua intersección con Del Cerrillo Cachagua	31
1	Avenida Cachagua frente a Carabineros Cachagua	42
2	Avenida del Mar Frente acceso a Las Cujas Cachagua	014/047
1	Acceso a sector Los Coirones	10
1	Januario Ovalle intersección Benito del Villa Bomberos Zapallar	25
1	Calle Diego Sutil Frente a Dpto Educación	36
2	Sector El Paihuenal Zapallar	016/035
2	Calle Luz Vicuña Zapallar	045/001
1	Calle Olegario Ovalle Esquina Colegio Francisco Didier	27
23	<b>Segunda puesta</b>	
Total 50 contenedores		

Sin otro asunto que informar, se despide atentamente.

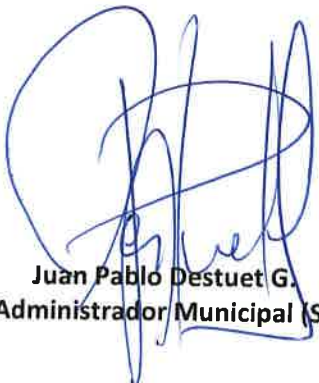

**Juan Pablo Destuet G.**  
Administrador Municipal (S)



**Luis Fernando Cabrera Pardo**  
10.403.285-0