



I. MUNICIPALIDAD DE ZAPALLAR
DEPARTAMENTO DE RECURSOS HUMANOS.

INFORME MENSUAL DE PRESTACIONES DE SERVICIOS

DICIEMBRE 2023

NOMBRE : María Jesús Lawin
RUT :

DETALLE DE LA PRESTACIÓN:

“APOYO FIESTA COSTUMBRISTA”

*Gestión Administrativa solicitud convenio LONTRA (adjunto verificador)

*Gestión para la realización y pago de salida adultos mayores cuidadores del medio ambiente a refugio marino.

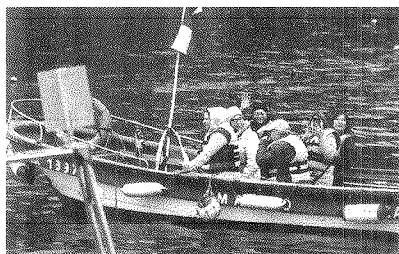

*Asistencia a actividad Centinelas del Mar con grupo “Personas mayores cuidadoras del medio ambiente”.



*Apoyo a la actividad “Charla sobre la ley de plásticos de un solo uso” para comerciantes de la comuna.

*Participación en reunión de equipo núcleo Humedal Urbano.

*Apoyo gestión administrativa convenio fundación Ibañez Atkinson, compra de paisajismo paseo Humedal.

*Apoyo en gestión y acompañamiento para salidas a terreno de funcionarios municipales.

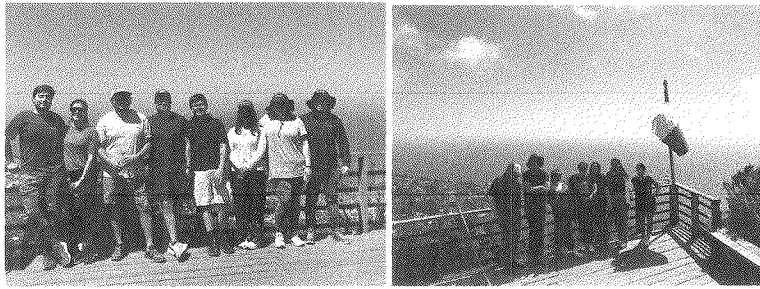

*Apoyo en gestión y acompañamiento salidas a terreno estudiantes de la comuna.

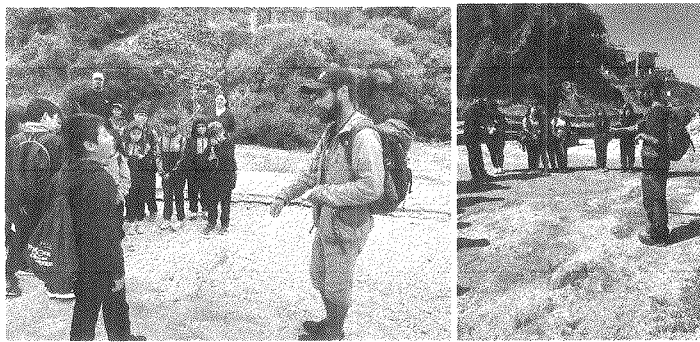

*Apoyo en redacción de contenido de publicaciones para RRSS Municipales de la oficina de Sustentabilidad.

¿Sabías que nuestro municipio tiene un programa de revalorización de residuos?

Tus residuos orgánicos no son basura! Así así, cuando los mezclamos con otros residuos en una bolsa de basura estos dejan de recibir oxígeno y se pudren, liberando gases tóxicos.

Al unirse a nuestro programa nos permites transformar tus residuos en abonos ricos en nutrientes y de este forma alimentar los suelos de nuestra comuna.

Nuestro programa cuenta con más de 2000 inscritos y a la fecha se han tratado más de 450.000 kg de residuos recolectados en nuestra comuna equivalentes al ahorro de 225.000 kg de CO₂.

Te invitamos a sumarte a esta noble causa, inscríbete en nuestro programa, porque juntos hacemos la diferencia.



El Ecosistema de las montañas

Las montañas son jewels naturales que debemos proteger. Estos ecosistemas albergan el 12% de la población mundial y aproximadamente la mitad de la reserva de la diversidad biológica del mundo.

La relevancia de las montañas es que, además de albergar 25% de la población mundial y aproximadamente la mitad de la reserva de la diversidad biológica, y representan 23% del territorio global, en Chile, el 66% de su territorio está conformado por montañas, un ecosistema considerado sagrado, pero que aporta beneficios directos e indirectamente.

Además, suministran agua dulce para más de la mitad de la humanidad, lo que ayuda a satisfacer la agricultura y a suministrar energía limpia y medicamentos, y albergan 25 de los 34 puntos críticos de biodiversidad de todo el mundo.





María Jesús Lewin



MUNICIPALIDAD DE ZAPALLAR
DIRECTOR SECPLA
Rodrigo Navas Ugarte
Rodrigo Navas Ugarte
Director SECPLA