República de Chile
I. Municipalidad de Zapallar
Secretaría Municipal

CERTIFICADO ACUERDO Nº 04 / 2016

Sesión Ordinaria Nº 02 / 2016
Concejo Municipal de Zapallar

I. MUNICIPALIDAD DE ZAPALLAR
SECRETARIO MUNICIPAL

G. ANTONIO MOLINA DAINE, Secretario Municipal de la Ilustre Municipalidad de Zapallar, que suscribe, certifica que:

En Sesión Ordinaria **Nº 02**, de fecha **14 de Diciembre de 2016**, bajo **Acuerdo Nº 04,** el Honorable Concejo Municipal acuerda lo siguiente:

Se aprueba la contratación vía Trato Directo parta la "Adquisición e Instalación de 5 contenedores semi soterrados", al proponente Empresa ECOMETRO URBANISMO S.A., Rut. N° 76.189.229-0, por un monto total de $24.257.500.- (veinticuatro millones doscientos cincuenta y siete mil quinientos pesos) impuestos incluidos.

En Zapallar, a 14 de Diciembre de 2016.

SEC / pfc.

Propuesta de Adquisición vía Trato Directo

Ilustre Municipalidad de Zapallar

Antecedentes de la Propuesta de Adquisición

- Identificación de la Propuesta:
- **"ADQUISICIÓN E INSTALACIÓN DE 5 CONTENEDORES SEMI SOTERRADOS".**

- Objetivo de la Adquisición:
- La Ilustre Municipalidad de Zapallar, requiere contratar la Adquisición de 5 contenedores semi soterrados para ser instalados en áreas en las cuales la acumulación de basura doméstica sobrepasa los límites, provocando un rebalse y caída al piso de basura. Por lo que la instalación de un contenedor semi soterrado permitirá un mejor manejo de los residuos.

- El presupuesto alcanza la suma de **$ 24.257.500.- Impuestos incluidos.-**

Contenedores Semi soterrados

Especificaciones Técnicas

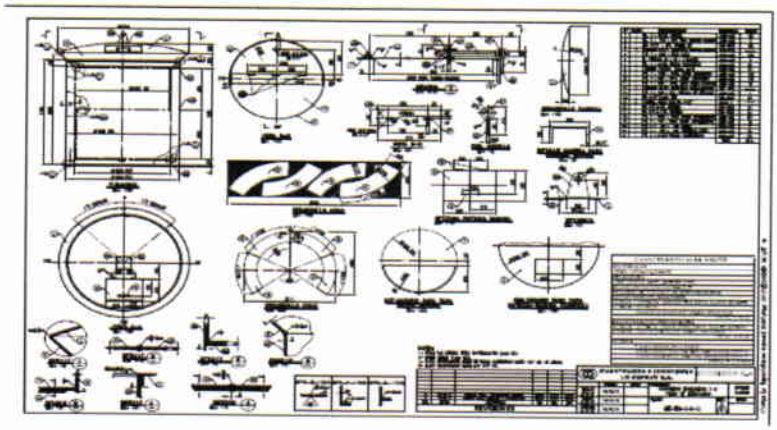

Especificaciones Técnicas

- Contenedores semi soterrados cilíndricos.
- Capacidad: 3 metros cúbicos.
- Metálicos.
- 100% herméticos.
- Con anillo concéntrico de hormigón para evitar movimientos.

Ubicación de los contenedores

- El Blanquillo: Costado Paradero de piedra

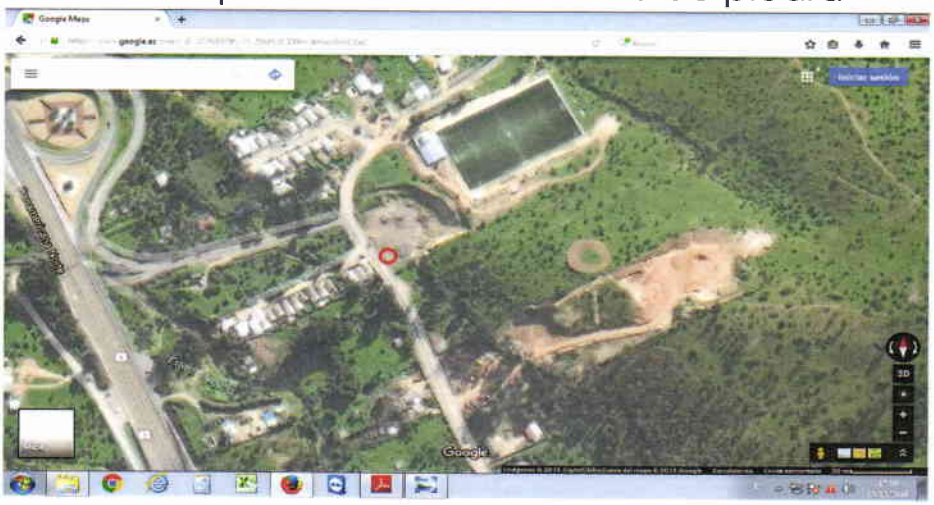

- Catapilco: Villa Padre Hurtado

- La Hacienda: Esquina Taller Mecánico

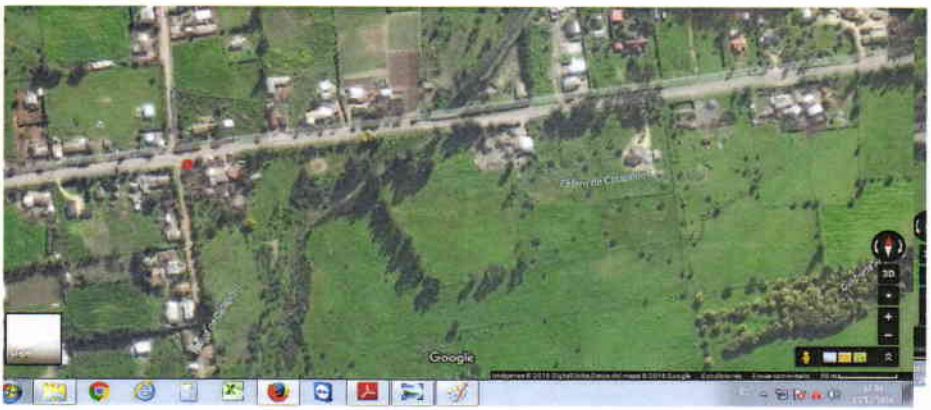

- La Hacienda: Camino hacia La Viña

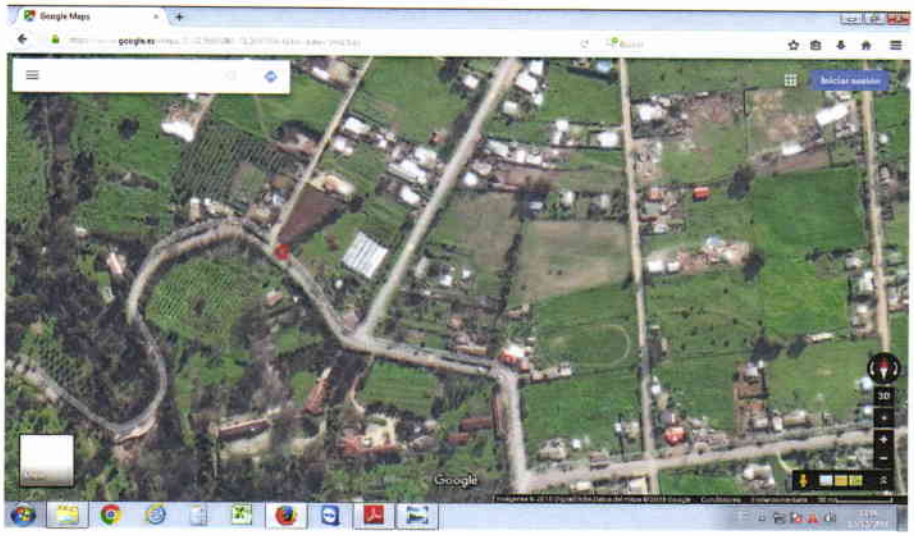

- La Hacienda: Frente al Estadio

Antecedentes

- Decreto de Aprobación de Contrato:
- D.A 4.159 de fecha 29 de Agosto de 2014.
- Ecometro Urbanismo S.A.
- Servicio de recolección y transporte a disposición final de residuos sólidos domiciliarios de la comuna de Zapallar.
- Monto mensual: $ 41.400.100.-Impuestos incluidos.
- Plazo de contrato: 72 meses
- Valor unitario contenedor semi soterrado: $ 4.851.500.- impuestos incluidos.

Causal de Trato Directo

- Se solicita la contratación por trato directo conforme a la causal prevista en:
- Artículo 10 N°7, Letra g) del Reglamento de La Ley N°19.886, esto es :"Cando se trate de la reposición o complementación de equipamiento o servicios accesorios, que deben necesariamente ser compatibles con los modelos, sistemas o infraestructura previamente adquirida por la respectiva Entidad".-

Identificación Proponente

- ECOMETRO URBANISMO S.A

- Rut: 76.189.229-0
- Dirección: Av. Portales N° 2685, Santiago.
- Representante Legal: Marcelo Torche Sepúlveda
- Rut: 9.014.694-7

Oferta Económica

Proponente	VALOR UNITARIO BRUTO	CANTIDAD	VALOR BRUTO TOTAL
ECOMETRO URBANISMO S.A.	**$ 4.851.500.-**	**5**	**$24.257.500.-**

Propuesta de Adquisición

- Se propone la contratación, vía Trato Directo, para la Adquisición e Instalación de 5 contenedores semi soterrados, a la Empresa **ECOMETRO URBANISMO S.A., R.U.T Nº: 76.189.229-0,** por un monto total de $ 24.257.500.-(Veinticuatro millones doscientos cincuenta y siete mil quinientos pesos)impuestos incluidos.