



República de Chile  
I. Municipalidad de Zapallar  
Secretaría Municipal

**CERTIFICADO ACUERDO N° 259 / 2013**

**Sesión Ordinaria N° 34 / 2013  
Concejo Municipal de Zapallar**



**ANA VARAS CUEVAS, Secretaria Municipal (S) de la Ilustre Municipalidad de Zapallar, que suscribe, certifica que:**

**En Sesión Ordinaria N° 34, de fecha 18 de Noviembre del 2013, bajo Acuerdo N° 259, el Honorable Concejo Municipal aprueba lo siguiente:**

**Otorgar Aporte con Presupuesto Año 2014, al Taller de Fútbol de Catapilco, por la cantidad de \$ 1.350.000.- (un millón trescientos cincuenta pesos), para financiar Campeonato Internacional de Fútbol Infantil "Copa Ciudad de La Serena 2014.**

**En Zapallar, a dieciocho días del mes de Noviembre del año dos mil trece.**

*SEC / pfc*



CAMPEONATO INTERNACIONAL DE FÚTBOL INFANTIL.

"COPA CIUDAD DE LA SERENA 2014"

De: Sr. Hugo Órdenes Saavedra.  
Profesor Encargado Taller de Fútbol Municipal Catapilco.

A : Sr. Nicolás Cox Urrejola.  
Alcalde Ilustre Municipalidad de Zapallar.

El Taller de Fútbol, Municipal Catapilco, nuevamente es invitado por la Academia Santa Inés de La Serena, a participar en el XXX Campeonato Internacional de Fútbol Infantil, Copa Ciudad de La Serena.

Este se desarrollará entre el 17 al 25 de enero del 2014.

La participación a este campeonato depende nuevamente, del apoyo del señor Alcalde y el consejo de la Ilustre municipalidad de Zapallar.

Participaremos con una categoría, lo que significa los siguientes gastos.

- La delegación estará formada por 20 personas.
- El valor de la Inscripción es de \$ 180.000.
- El valor de alojamiento y alimentación será de \$ 6.000 por persona.
- Resumiendo, los gastos serían los siguientes:
- Inscripción \$ 180.000.
- Alojamiento y alimentación: \$ 6.000 por 20 personas: \$ 120.000 diarios.
- Por 9 días se gastará \$ 1.080.000 en alimentación y alojamiento.
- Gastos reforzamiento de alimentación \$ 10.000 diarios, por 9 días es igual a \$ 90.000.

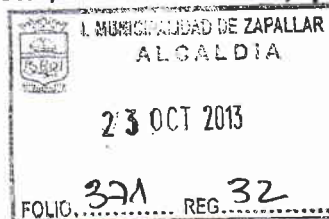
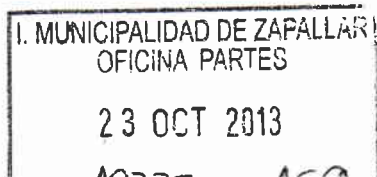

ACUERDO  
Nº 259  
SESION 34  
19 NOV

*Asesoramiento Comunal al Deputado.  
a) Pagar carta con ego propio 8-11-2013  
b) Hacer presupuesto 2014 y presentar este para los fines al Comisionado al Deputado y en 2º/3 presupuesto*  
May -

**Ilustre Municipalidad de Zapallar  
Taller de Fútbol Municipal Catapilco**

• **DESGLOSE RESUMEN FINAL:**

<b>Insumo</b>	<b>Valor en \$</b>
<b>Inscripción</b>	<b>\$ 180.000</b>
<b>Alojamiento- Alimentación</b>	<b>\$ 1.080.000</b>
<b>Gastos Alimentación.</b>	<b>\$ 90.000</b>
<b>Total</b>	<b>\$ 1.350.000</b>

- **A esto hay que agregarle la movilización de ida y regreso.**

**INTEGRANTES CUERPO TÉCNICO.**

<b>02</b>	<b>Órdenes</b>	<b>Saavedra</b>	<b>Hugo</b>	<b>6.410.443 -8</b>	<b>Director Técnico</b>
<b>03</b>	<b>Olivares</b>	<b>Aravena</b>	<b>Bernardo</b>	<b>7.876.291 -8</b>	<b>Ayudante Técnico</b>

**Esperando una pronta respuesta  
se despide atentamente.**

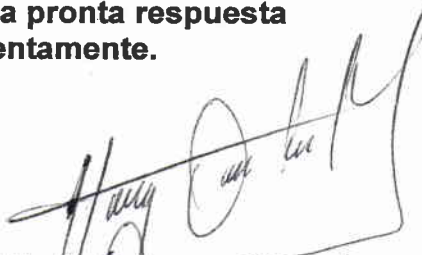

**Hugo Ordenes Saavedra**  
**Profesor encargado**

**Catapilco, 17 de octubre del 2013**

# C.D.S.C. ACADEMIA SANTA INÉS

Avenida el libertador 107 \*IV Región Chile

Página Web : [www.acsantaines.cl](http://www.acsantaines.cl)

e-mail: [lateral04.rojas@gmail.com](mailto:lateral04.rojas@gmail.com) - [gvilches7@hotmail.com](mailto:gvilches7@hotmail.com)



CHILE

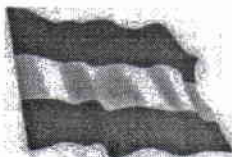

ARGENTINA



PARAGUAY



BRASIL



PERU

## XXX CAMPEONATO INTERNACIONAL DE FÚTBOL INFANTIL

“COPA CIUDAD DE LA SERENA”

17 DE ENERO AL 25 DE ENERO DE 2014

!!! INSCRIPCIONES ABIERTAS!!!

ORGANIZA: C.D.S.C. ACADEMIA SANTA INES

AUSPICIAN

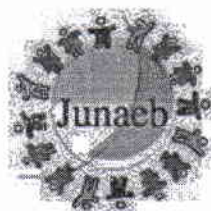

**LOCALIDAD:** A 487 Km. Al norte de Santiago, Ciudad de La Serena, Capital de la IV Región, Coquimbo, Chile.

**Invitación al Campeonato:**

El XXIX Campeonato Internacional de Fútbol Infantil "Copa Ciudad de La Serena", se realizará del 17 al 25 de Enero del 2014.

El torneo cuenta con 11 categorías diferentes, con las siguientes características:

<b>CATEGORÍA</b>	<b>JUGADORES NACIDOS</b>	<b>JUEGAN</b>	<b>Nº PELOTA</b>
1996	1 Enero al 31 de Diciembre del 1996.	11 Jugadores	Profesional
1997	1 Enero al 31 de Diciembre del 1997.	11 Jugadores	Profesional
1998	1 Enero al 31 de Diciembre del 1998.	11 Jugadores	Profesional
1999	1 Enero al 31 de Diciembre del 1999.	11 Jugadores	Profesional
2000	1 Enero al 31 de Diciembre del 2000.	11 Jugadores	Profesional
2001	1 Enero al 31 de Diciembre del 2001.	11 Jugadores	Profesional
2002	1 Enero al 31 de Diciembre del 2002.	11 Jugadores	Profesional
2003	1 Enero al 31 de Diciembre del 2003.	11 Jugadores	Nº 4
2004	1 Enero al 31 de Diciembre del 2004.	9 Jugadores	Nº 4
2005	1 Enero al 31 de Diciembre del 2005	9 Jugadores	Nº 4
2006	1 Enero al 31 de Diciembre del 2006	9 Jugadores	Nº 4
Damas		11 Jugadoras	Nº 5

## Inscripciones, Deberes y Requisitos.

Todas las Instituciones tendrán como plazo para confirmar su participación hasta el 30 de Noviembre del 2013, a través de la FICHA DE INSCRIPCIÓN adjunta.

Las Instituciones que no cumplan estos compromisos en los plazos estipulados, quedarán excluidos y descartados, y así, se dará la oportunidad a otra Institución que desee participar, ya que los cupos son limitados.

### ➤ Valores de Participación.

- El Valor de Inscripción por categoría es de \$180.000 pesos chilenos (US\$ 360 aproximadamente) por equipo participante.
- El valor considera a 20 personas por equipo, 18 jugadores, 1DT y 1 Delegado (esto para las categorías Infantiles y Juveniles 1996-1997-1998-1999-2000-2001-2002-2003 y damas)
- Para el caso de las Categorías Júnior, se considerarán 15 personas por equipo, (2004-2005-2006), se considera a 13 jugadores, 1 DT y 1Delegado.El valor por equipo es \$ 60.000.
- El Valor por Alojamiento y Alimentación será de \$6.000 pesos chilenos (US\$12 aproximadamente) diarios por persona, el cual debe cancelarse el día de llegada de las Delegaciones y este comprende; Alojamiento, Agua Caliente, Desayuno, Almuerzo y Cena.
- El valor considera a 20 personas por equipo, 18 jugadores, 1DT y 1 Delegado (esto para las categorías Infantiles y Juveniles 1995-1996-1997-1998-1999-2000-2001-2002).
- Para el caso de las Categorías Júnior, se considerarán 15 personas por equipo, (2004-2005-2006), se recibirán a 13 jugadores, 1 DT y 1Delegado.
- Todas las Delegaciones se hospedarán en un albergue especialmente habilitado, para lo cual los integrantes deberán traer saco de dormir o ropa de cama.



- El 50% de la Inscripción deberá cancelarse a más tardar el 30 de Noviembre del 2013, lo que asegurará su participación en nuestro Campeonato. El 50% restante deberá estar cancelado el 20 de Diciembre del 2013, todo lo explicado anteriormente en la Cuenta N° 12770062037 del Banco Estado, a nombre de nuestra Institución C.D.S.C. Academia Santa Inés. Sólo estas condiciones harán efectiva su participación.

### ➤ Otras Informaciones

- **Recepción de las Delegaciones:** Será a partir del Día Jueves 16 de Enero del 2014 a partir de las 16:00 hrs.

**Internado:** Colegio Gabriel González Videla, La Serena.

**Ubicación:** Pedro Pablo Muñoz #04, La Serena.

- **Reunión Técnica:** Día Viernes 1 de Enero del 2014 a las 12:00 hrs.  
**Lugar:** Salón Complejo Deportivo Santa Inés.
- **Ceremonia de Inauguración:** Día Viernes 17 de Enero del 2014 a las 18:00 hrs.  
**Lugar:** Estadio La Portada.
- **Ceremonia de Finalización:** Día Sábado 19 de Enero del 2014 a las 13:30 hrs.  
**Lugar:** Estadio La Portada

- **Premios:**

- Habrá trofeos y medallas individuales para los equipos que ocupan el 1º, 2º, 3º y 4º lugar.
- Premios a los Goleadores.
- Arqueros menos Batidos.
- Mejor Arquero del Campeonato.
- Mejor Jugador del Campeonato.
- Fair Play - Mejor Delegación.

### Como Referencia.

La asistencia de Padres, Apoderados y/o Simpatizantes de los equipos, son gastos personales de cada uno de ellos. Estos pueden alojar en los diversos Hoteles, Cabañas o Casas Particulares y así disfrutar tanto de la Competencia de este Magno Evento, como del Turismo y Diversiones que ofrece nuestra hermosa Ciudad.

## Documentación de los Participantes:

Para los jugadores participantes sólo se aceptará la Cédula de Identidad para las Delegaciones Nacionales y Pasaporte para los jugadores de las Delegaciones Extranjeras.



## Recintos Deportivos del Campeonato:

- Complejo Deportivo Santa Inés (6 Canchas Empastadas).

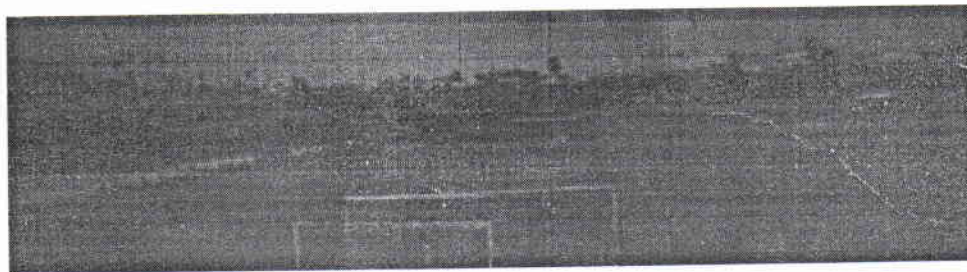

Complejo Deportivo Santa Inés, 6 canchas empastadas.